

SAHARIL HOLDINGS SDN BHD

SAHARIL HOLDINGS SDN BHD

MAKLUMAT KORPORAT

Saharil Holdings Sdn Bhd, sebuah syarikat pembinaan terkemuka yang menyaarakan sektor Kerajaan di Johor, dijangka mencatatkan peningkatan hasil jualan yang ketara (daripada RM2.5 juta kepada RM37 juta) selepas menerima Dana Kemakmuran Bumiputera (DKB) TERAJU bernilai RM600,000.00 pada tahun 2024. Bantuan ini dijangka memacu pengembangan pasaran baharu, penggunaan teknologi baharu, dan peningkatan akses kepada pembiayaan tambahan, yang mana syarikat kini berada pada tahap keyakinan yang tinggi untuk berkembang. Bagi memastikan pertumbuhan projek yang berkesar, syarikat yang diterajui oleh Dato Ts. Dr Saharil Iwan ini memohon modal tambahan dan bimbingan mentor/jaringan untuk memperkuah kapasiti korporat.



DATO TS. DR SAHARIL IRWAN BIN MD SAAD
Pemilik

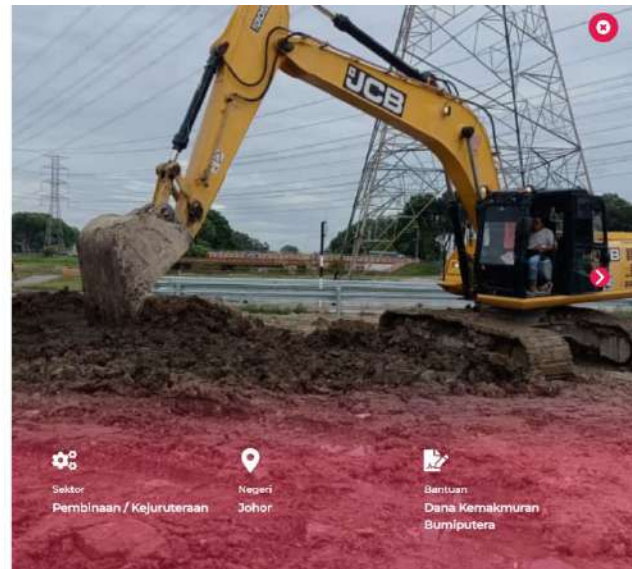

MAKLUMAT KORPORAT DAN OPERASI

Maklumat Teras Syarikat

Nama Pemilikan / Syarikat
Saharil Holdings Sdn Bhd

Nombor Pendaftaran Syarikat
200301015323

Tahun Mula Beroperasi
06/06/2003

Pemilik / Pengurus Utama
Dato Ts. Dr Saharil Irwan Bin Md Sa'ad

Alamat Premis Perniagaan
No 47, Jalan Setia Tropika 1/17, Taman Setia Tropika, 81200 Johor Bahru, Johor.

Negeri Operasi Utama
Johor

Industri / Sektor Utama
Pembinaan / Kejuruteraan

Produk atau Perkhidmatan Utama
Pembinaan

Jenama / Produk Utama



IMPAK STRATEGIK DAN HALA TUJU MASA HADAPAN

Lonjakan Transformasi Melalui Sokongan TERAJU

Saharil Holdings Sdn Bhd, sebagai syarikat pembinaan teras yang memberi perkhidmatan kepada sektor Kerajaan, telah memanfaatkan secara strategik sokongan daripada Unit Reneraju Agenda Bumiputera (TERAJU). Dengan penerimaan bantuan Program Dana Kemakmuran Bumiputera (DKB) bernilai RM600,000.00 pada tahun 2024, syarikat dijangka mencapai lonjakan hasil jualan yang luar biasa, daripada RM2.5 juta kepada RM37 juta.

Sokongan pembiayaan ini disahkan akan menjadi pangsapuri utama dalam pengembangan pasaran baharu serta memacu perubahan kritikal dalam operasi. Perubahan utama termasuk penggunaan teknologi baharu untuk meningkatkan kecekapan pembinaan dan akses kepada pembiayaan tambahan, yang penting untuk memblayai projek-projek Kerajaan yang besar. Meskipun kadar peningkatan pekerja adalah sederhana (2%) dan peningkatan hasil jualan diunjurkan <10% (merujuk kepada skala besar RM37 juta), impak kualitatif terhadap keupayaan operasi adalah tinggi, meletakkan tahap keyakinan syarikat pada paras tinggi untuk masa depan.



Keperluan Pembangunan Kapasiti dan Jaringan Strategik

Dalam usaha Saharil Holdings Sdn Bhd untuk mengukuhkan kedudukannya sebagai kontraktor utama, syarikat telah mengenal pasti dua keperluan kritikal untuk pertumbuhan berterusan.

Pertama, syarikat memerlukan modal tambahan. Suntikan modal ini adalah penting untuk menampung pelaburan awal yang besar bagi projek pembinaan baharu dan untuk memastikan aliran tunai yang stabil di sepanjang kitaran projek. Kedua, syarikat memohon bimbingan mentor / jaringan yang strategik. Bimbingan ini akan membolehkan syarikat Dato Ts. Dr. Saharil Irwan Bin Md. Sa'ed ini membina hubungan kukuh dengan pemain industri utama, mengukuhkan tadbir urus, dan mendapatkan panduan pakar bagi menguruskan penskalaan perniagaan yang agresif dan berkesan.





MAKLUMAT PERHUBUNGAN DAN MEDIA

 saharilholdings@gmail.com

 0127917161

